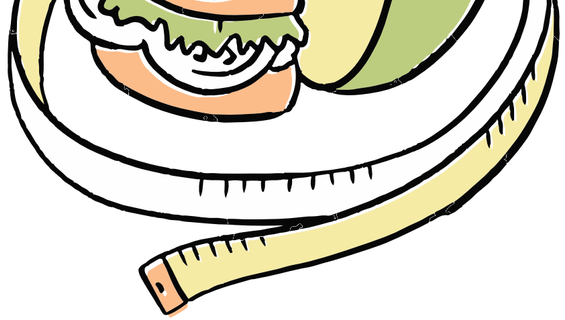
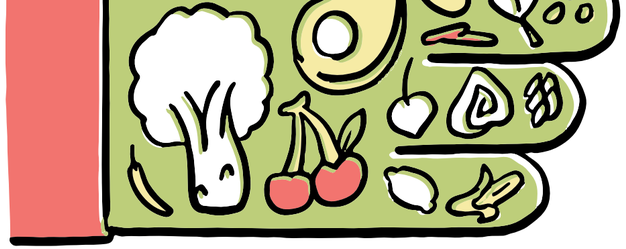
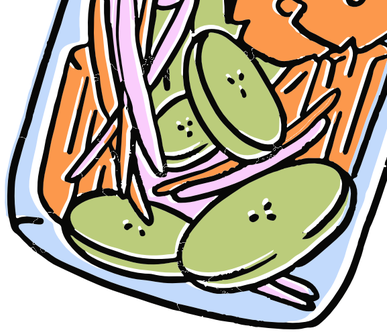
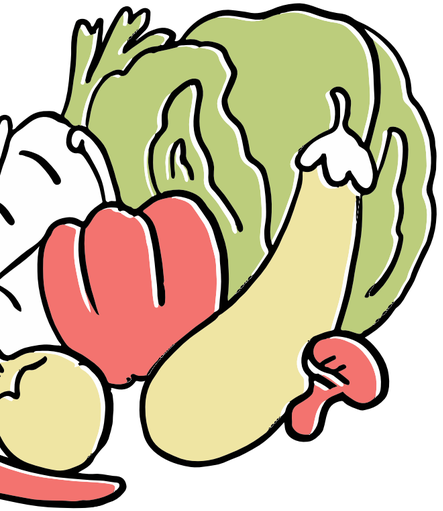

DIETA MEDITERRÁNEA

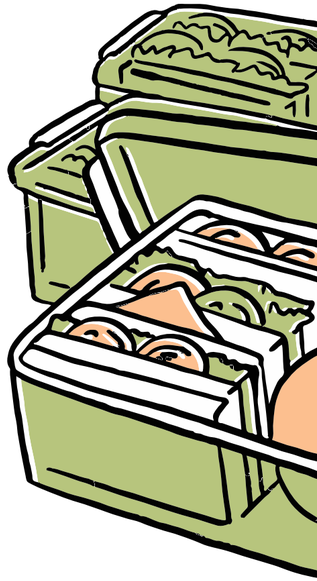

Hiram Manuel Gutiérrez Romero

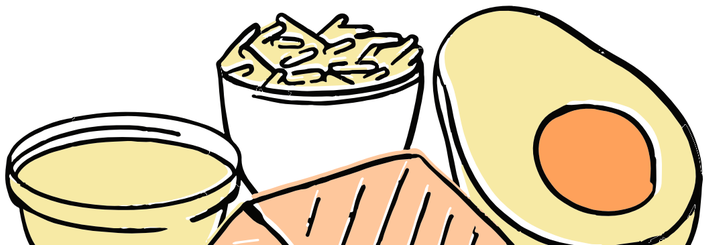

¿Qué es la Dieta Mediterránea?

•Es un patrón alimenticio basado en las tradiciones de los países del Mediterráneo.

•Se caracteriza por el consumo elevado de frutas, verduras, legumbres, pescado, aceite de oliva y cereales integrales.

Características Principales

La dieta mediterránea no es una dieta estricta ni un régimen pasajero; es un patrón alimenticio basado en los productos tradicionales de países como Italia, Grecia y España. Se centra en el consumo abundante de frutas, verduras, legumbres, frutos secos, cereales integrales y aceite de oliva, con cantidades moderadas de pescado, mariscos, lácteos (especialmente yogur y queso) y vino tinto. El consumo de carne roja es limitado, y se evitan los alimentos procesados.

Además, esta dieta se acompaña de otras prácticas culturales saludables, como la actividad física regular, el compartir los alimentos en comunidad y el disfrute consciente de las comidas.

Composición y alimentos clave

Aceite de oliva:

principal fuente de grasa, rico en ácidos grasos monoinsaturados y antioxidantes.

Frutas y verduras frescas:

base diaria rica en fibra, vitaminas y minerales.

Pescados y mariscos:

fuente de proteínas magras y ácidos grasos omega-3.

Legumbres y frutos secos:

ricos en fibra y grasas saludables.

Hierbas y especias:

sustituyen la sal, lo que reduce la presión arterial y mejora la digestión.

Vino tinto en moderación:

puede ofrecer beneficios antioxidantes, aunque su consumo no es indispensable.

Beneficios para la salud

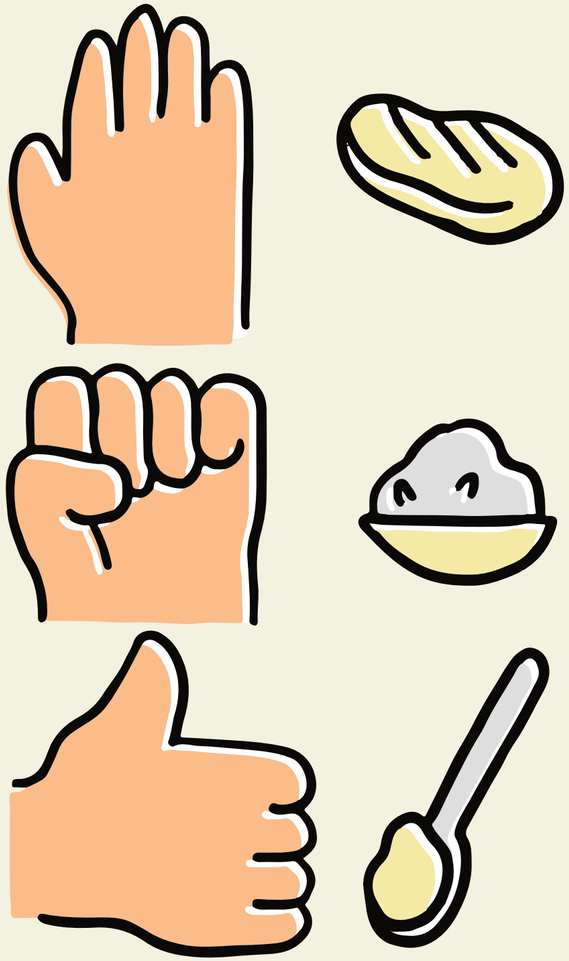

Numerosos estudios científicos han comprobado que este tipo de alimentación está relacionada con una menor incidencia de enfermedades crónicas:

- Enfermedades cardiovasculares: reduce el colesterol LDL (“malo”) y la presión arterial.
- Diabetes tipo 2: mejora la sensibilidad a la insulina y ayuda a controlar el azúcar en sangre.
- Obesidad y sobrepeso: promueve una alimentación más saciante y balanceada.
- Salud cerebral: se ha asociado con una menor incidencia de deterioro cognitivo y enfermedades como el Alzheimer.
- Longevidad: las poblaciones que siguen esta dieta tienden a vivir más y con mejor calidad de vida.

Además, tiene un impacto ambiental menor comparado con dietas altas en carnes rojas y productos ultra procesados, lo que la convierte en una opción sostenible.

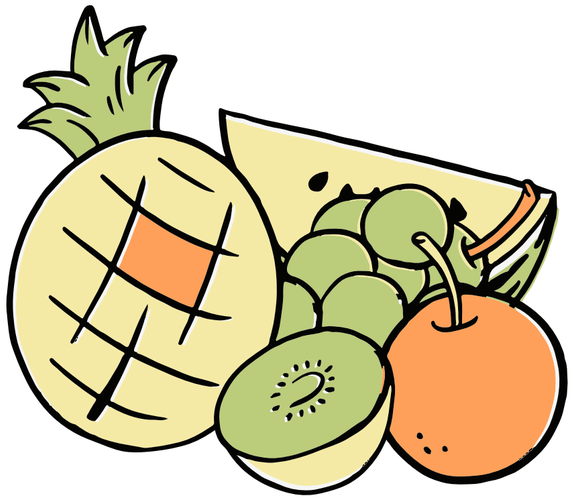

Comparación con otras dietas

A diferencia de dietas restrictivas como la cetogénica o las basadas en conteo calórico estricto, la dieta mediterránea es flexible, equilibrada y sostenible a largo plazo. No se basa en la prohibición, sino en la elección consciente de alimentos naturales. Además, fomenta el placer de comer y la vida social, elementos clave para una relación saludable con la comida.

Recomendaciones para adoptarla

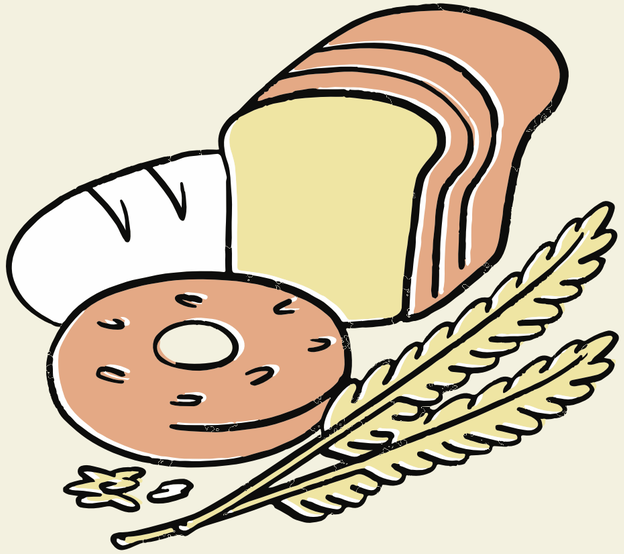

- Sustituye mantequilla y margarinas por aceite de oliva extra virgen.
- Come pescado al menos dos veces por semana.
- Incorpora frutas y verduras en cada comida.
- Disminuye el consumo de carnes rojas y embutidos.
- Cocina en casa, de forma sencilla y con ingredientes frescos.
- Disfruta tus comidas con calma, en compañía si es posible.

Conclusión

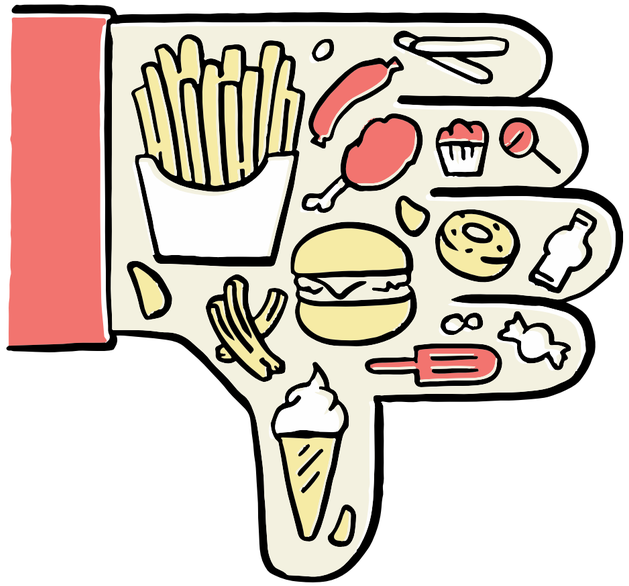

La dieta mediterránea es mucho más que un patrón alimenticio; es una expresión cultural que ha demostrado, tanto en la práctica como en la evidencia científica, ser una de las formas más saludables de comer. Su enfoque equilibrado, su riqueza en nutrientes y su adaptabilidad la convierten en una excelente opción para mejorar la salud física y emocional. Adoptarla es apostar por un estilo de vida más consciente, sabroso y saludable.

¡Gracias!

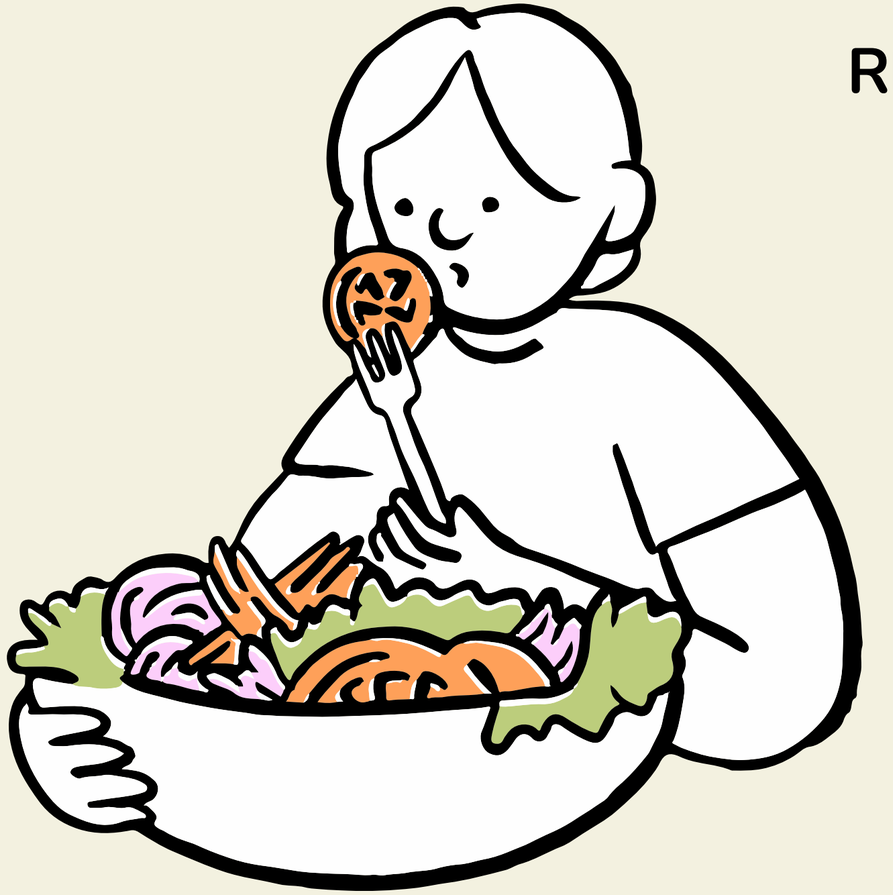

REFRENCIAS

- Fundación Dieta Mediterránea. (2023). Pirámide de la Dieta Mediterránea. hola@unsitiogenial.es
- Organización Mundial de la Salud. (2020). Healthy Diet. hola@unsitiogenial.es
- Secretaría de Salud, Gobierno de México. (2022). Guía de alimentación para la población mexicana. hola@unsitiogenial.es